jodie foster / anthony hopkins / scott glenn
the silence of the lambs
from the terrifying best seller
a jonathan demme picture / jodie foster / anthony hopkins / scott glenn / "the silence of the lambs" / ted levine / music by howard shore / production designer kristi zea /
director of photography tak fujimoto / edited by craig mckay, a.c.e. / executive producer gary goetzman / based upon the novel by thomas harris / screenplay by ted tally /
produced by kenneth utt edward saxon and ron bozman / directed by jonathan demme
ORION PICTURES

L'ÉTERNITÉ
A UN PRIX.
AMANDA SEYFRIED
JUSTIN TIMBERLAKE
TIME OUT
PAR LE RÉALISATEUR
DE BIENVENUE À GATTACA ET LORD OF WAR
www.timeout-lefilm.com

LEONARDO DiCAPRIO
KATE WINSLET
RIEN SUR TERRE
NE POUVAIT LES SÉPARER.
TITANIC
SORTIE LE 7 JANVIER 1998

COWABUNGA!
REDOUTABLE, DUDE!
COMPLETEMENT MONDO!
VORACE!
RADICALEMENT NOUVEAU!
LES TORTUES NINJA
II
LES HÉROS SONT DE RETOUR
3615
FOX
JOUEZ ET
GAGNEZ!
GOLDEN HARVEST PRÉSENTE EN ASSOCIATION AVEC GARY PROPPER UN FILM DE MICHAEL PRESSMAN
LES TORTUES NINJA II PAIGE TURCO DAVID WARNER KEVIN CLASH
KEVIN EASTMAN ET PETER LAIRD JIM HENSON'S CREATURE SHOP
JOHN DU PREZ JOHN WRIGHT, A.C.E. ET STEVE MIRKOVICH, A.C.E. ROY FORGE SMITH
SHELLY JOHNSON RAYMOND CHOW TERRY MORSE
TODD W. LANGEN THOMAS K. GRAY, KIM DAWSON ET DAVID CHAN MICHAEL PRESSMAN

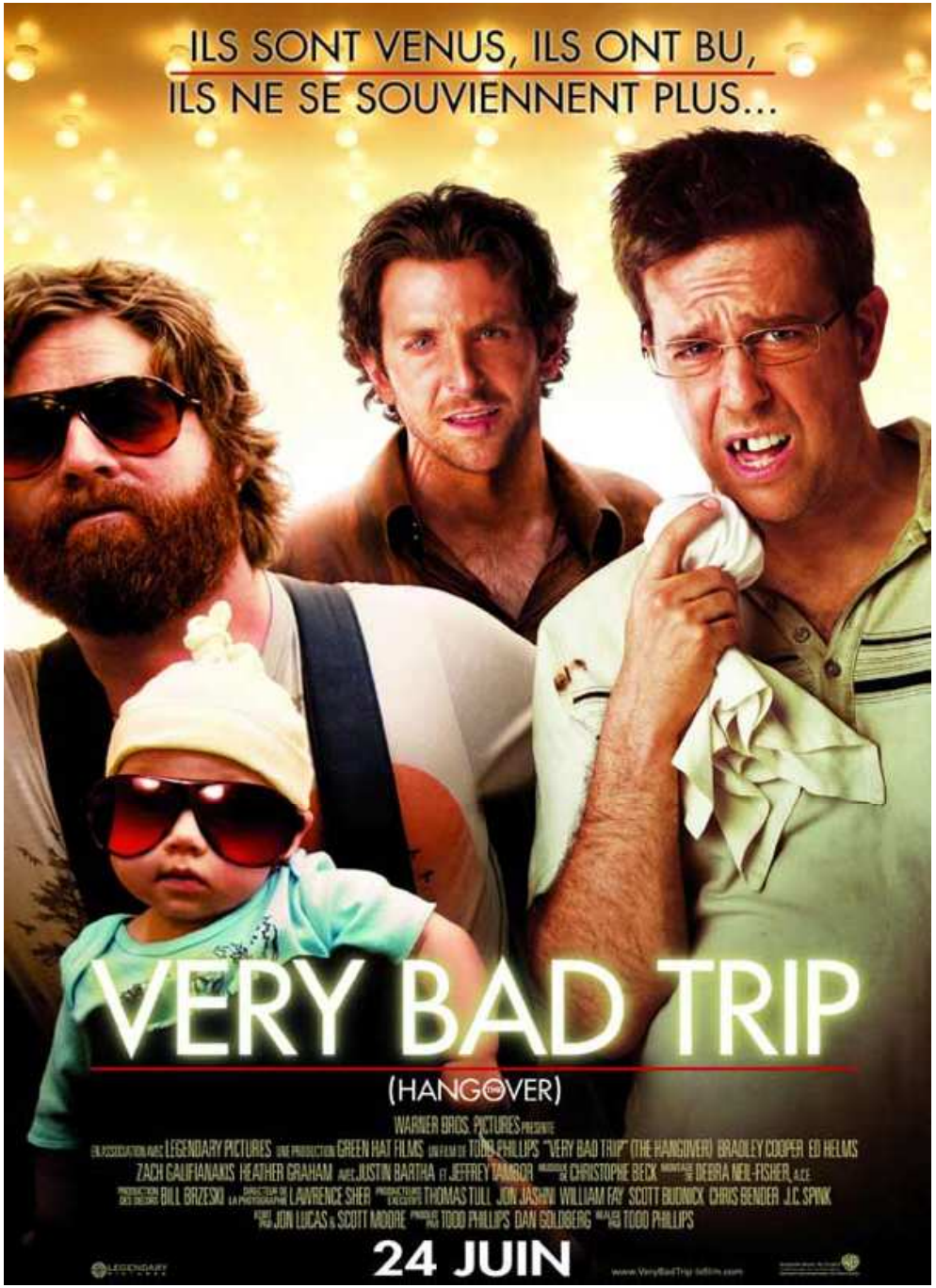
ILS SONT VENUS, ILS ONT BU,
ILS NE SE SOUVIENNENT PLUS...
VERY BAD TRIP
(HANGOVER)
WARNER BROS. PICTURES PRÉSENTE
24 JUIN

RETOUR À LA CASE DÉPART
AVEC LES VOIX DE
MARION COTILLARD
ET
GUILLAUME CANET
les minions
ILLUMINATION PRÉSENTE
LE 8 JUILLET EN 2D ET 3D
minions-lefilm.com
/LesMinions.lefilm
/UniversalFR
#LesMinions

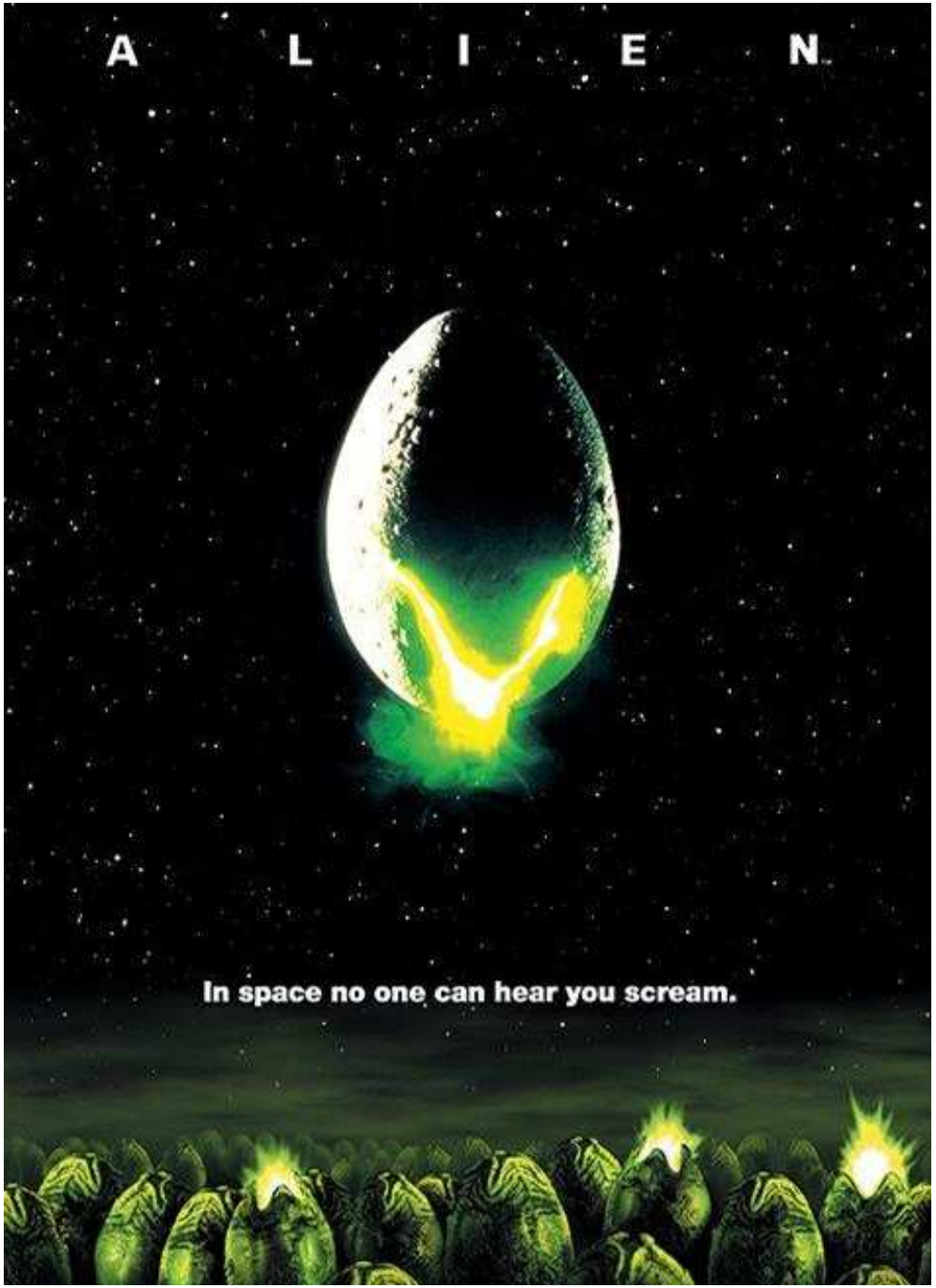
A L I E N
In space no one can hear you scream.

KAD MERAD
DANY BOON
Bienvenue chez les
CH'TIS
UN FILM DE
DANY BOON

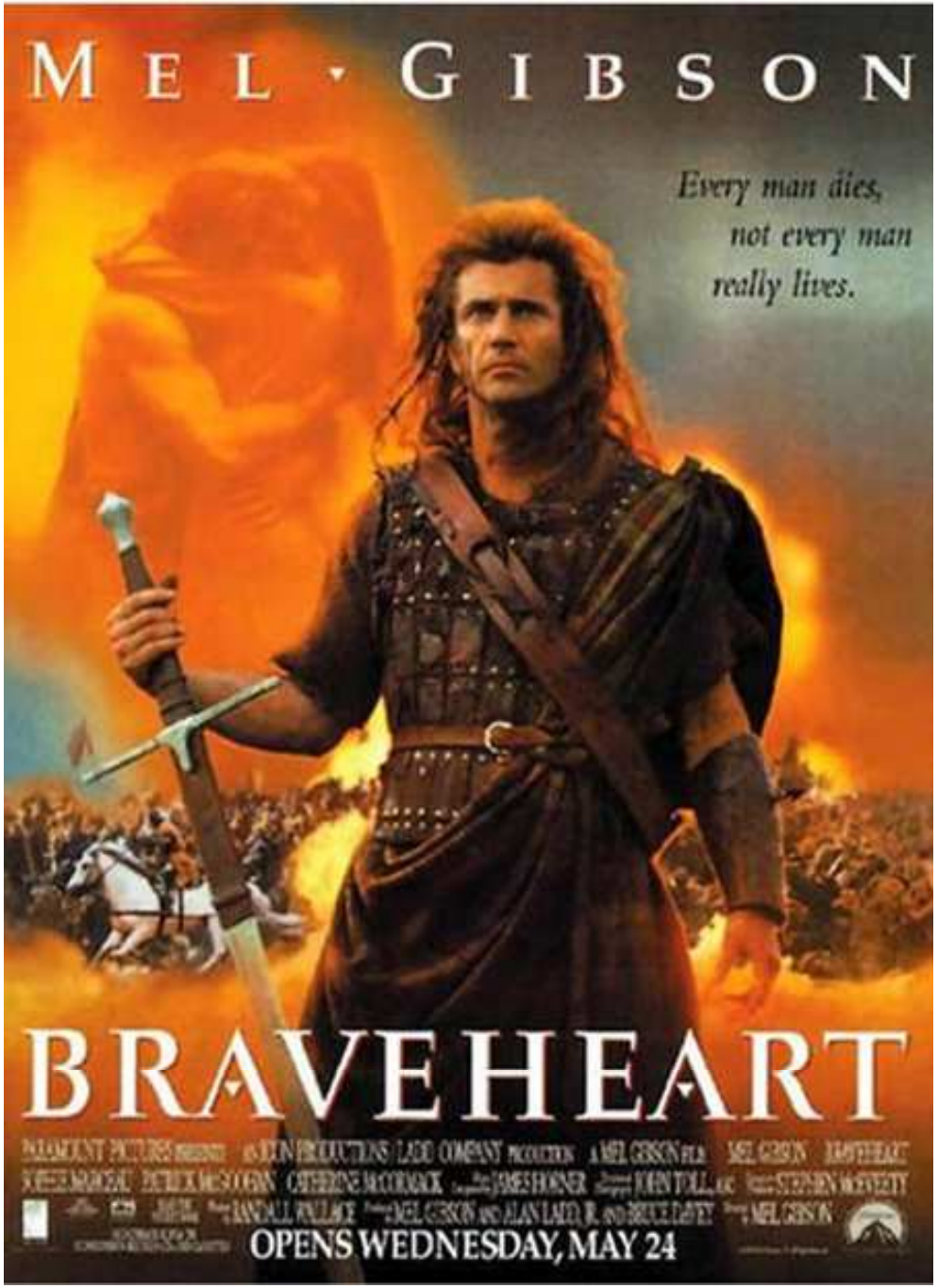
MEL · GIBSON
Every man dies,
not every man
really lives.
BRAVEHEART
OPENS WEDNESDAY, MAY 24

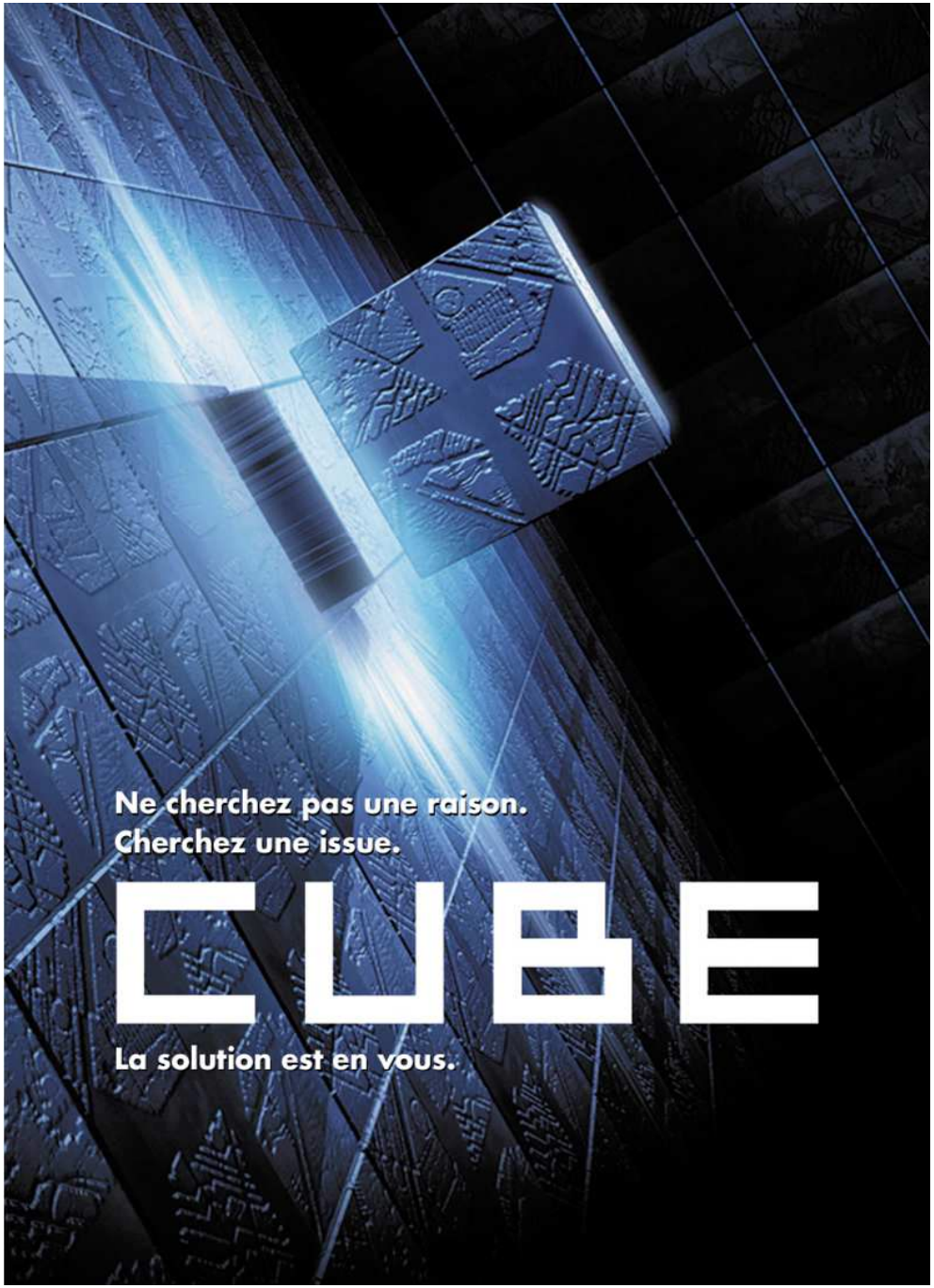
Ne cherchez pas une raison.
Cherchez une issue.
CUBE
La solution est en vous.

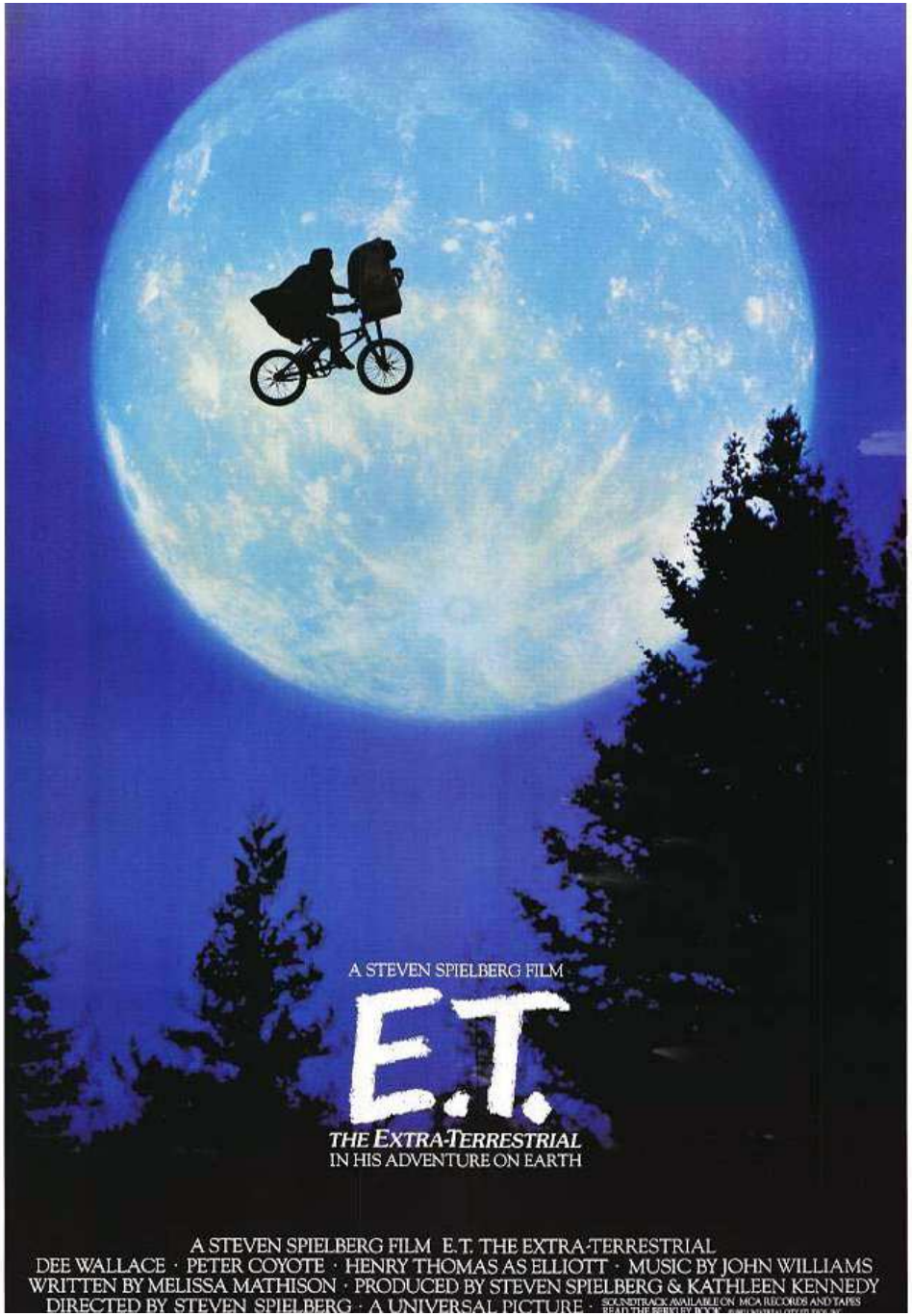
A STEVEN SPIELBERG FILM
E.T.
THE EXTRA-TERRESTRIAL
IN HIS ADVENTURE ON EARTH
A STEVEN SPIELBERG FILM E.T. THE EXTRA-TERRESTRIAL
DEE WALLACE · PETER COYOTE · HENRY THOMAS AS ELLIOTT · MUSIC BY JOHN WILLIAMS
WRITTEN BY MELISSA MATHISON · PRODUCED BY STEVEN SPIELBERG & KATHLEEN KENNEDY
DIRECTED BY STEVEN SPIELBERG · A UNIVERSAL PICTURE

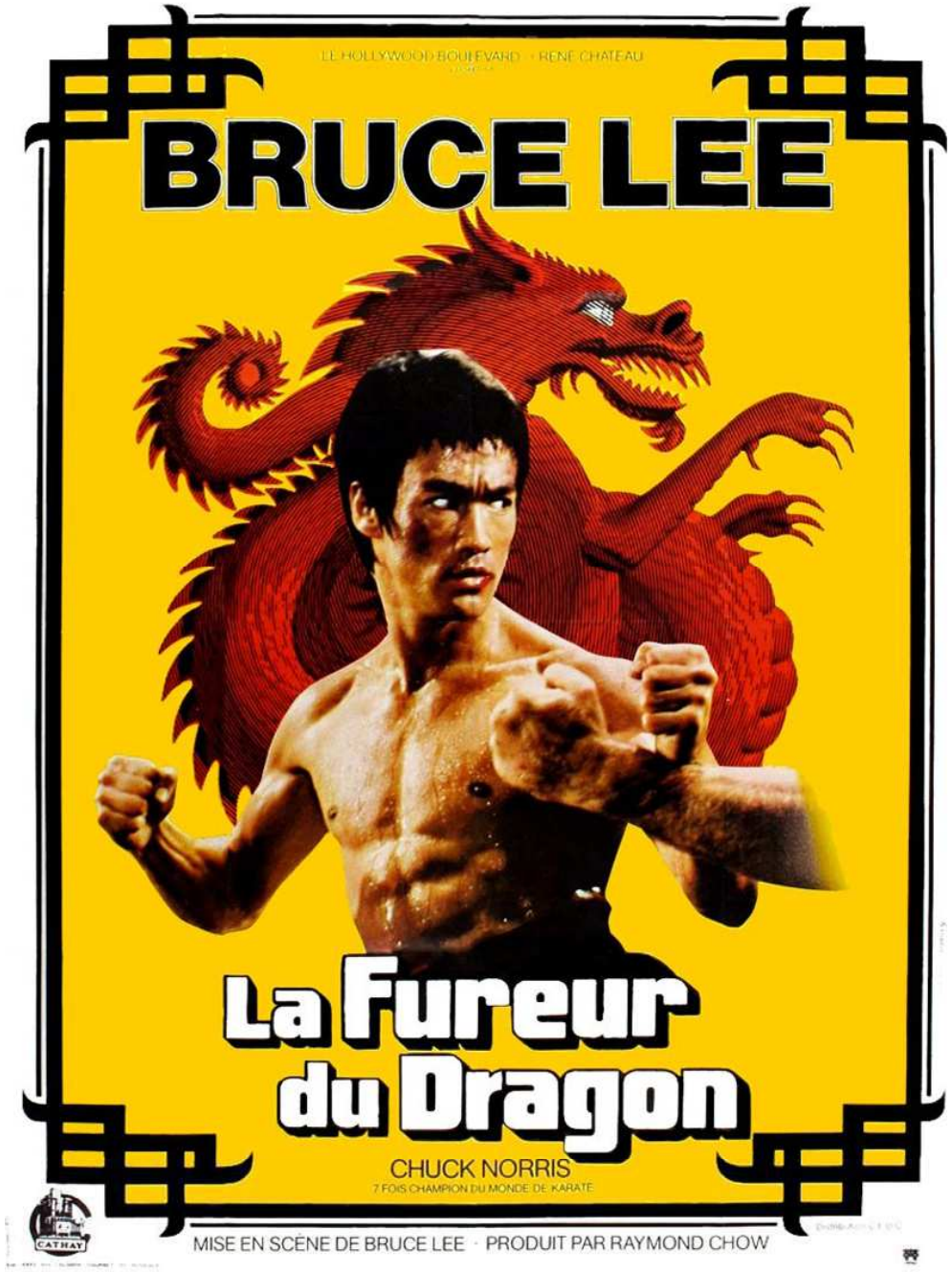
LE HOLLYWOOD BOULEVARD · RENÉ CHATEAU
BRUCE LEE
La Fureur du Dragon
CHUCK NORRIS
7 FOIS CHAMPION DU MONDE DE KARATE
CATHAY
MISE EN SCÈNE DE BRUCE LEE · PRODUIT PAR RAYMOND CHOW

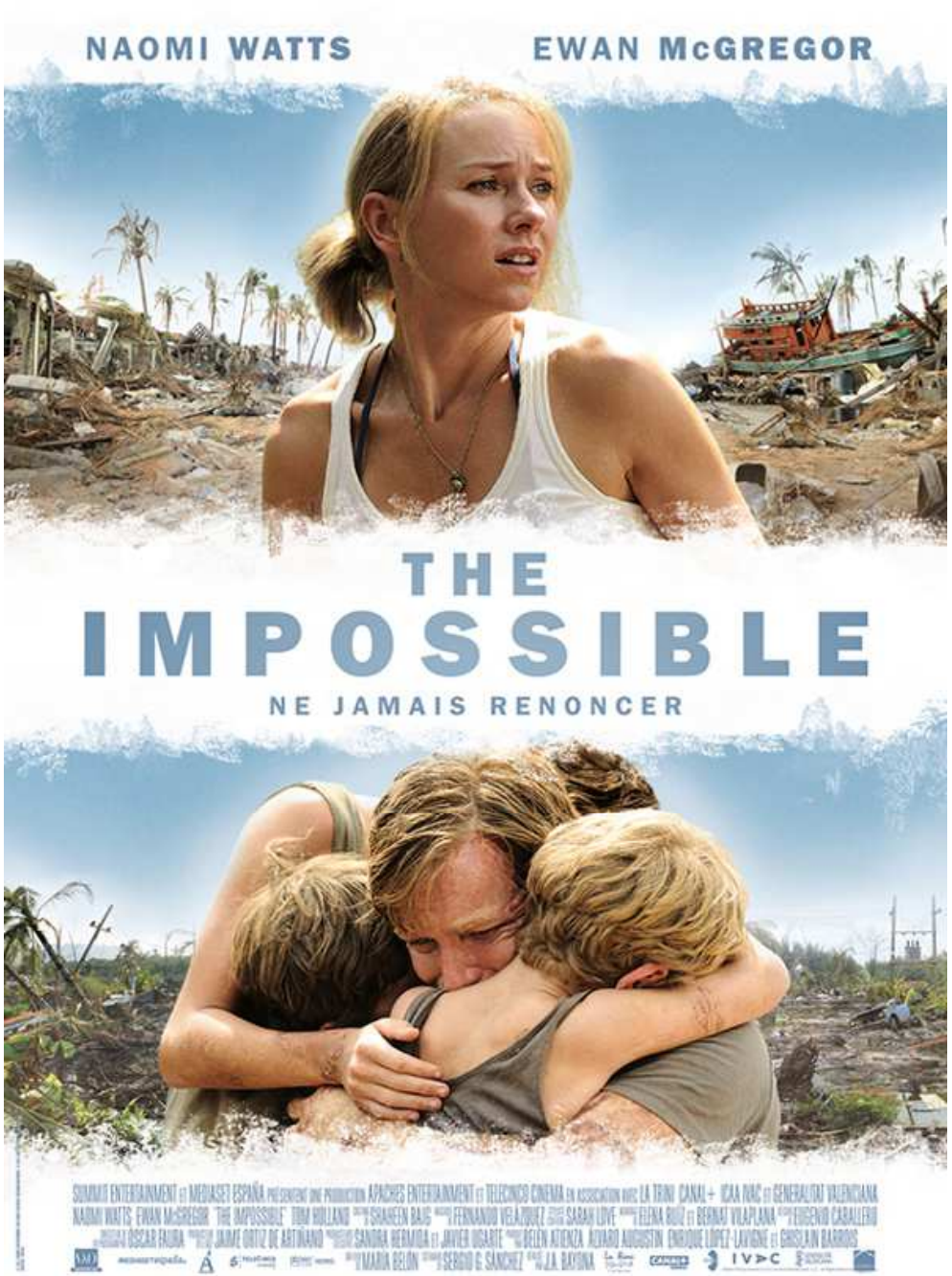
NAOMI WATTS
EWAN McGREGOR
THE
IMPOSSIBLE
NE JAMAIS RENONCER

LEONARDO DICAPRIO
WATANABE GORDON-LEVITT COTILLARD PAGE HARDY MURPHY BERENGER AND CAINE
YOUR MIND IS THE SCENE OF THE CRIME.
A FILM BY CHRISTOPHER NOLAN
INCEPTION
FROM THE DIRECTOR OF THE DARK KNIGHT
WARNER BROS. PICTURES

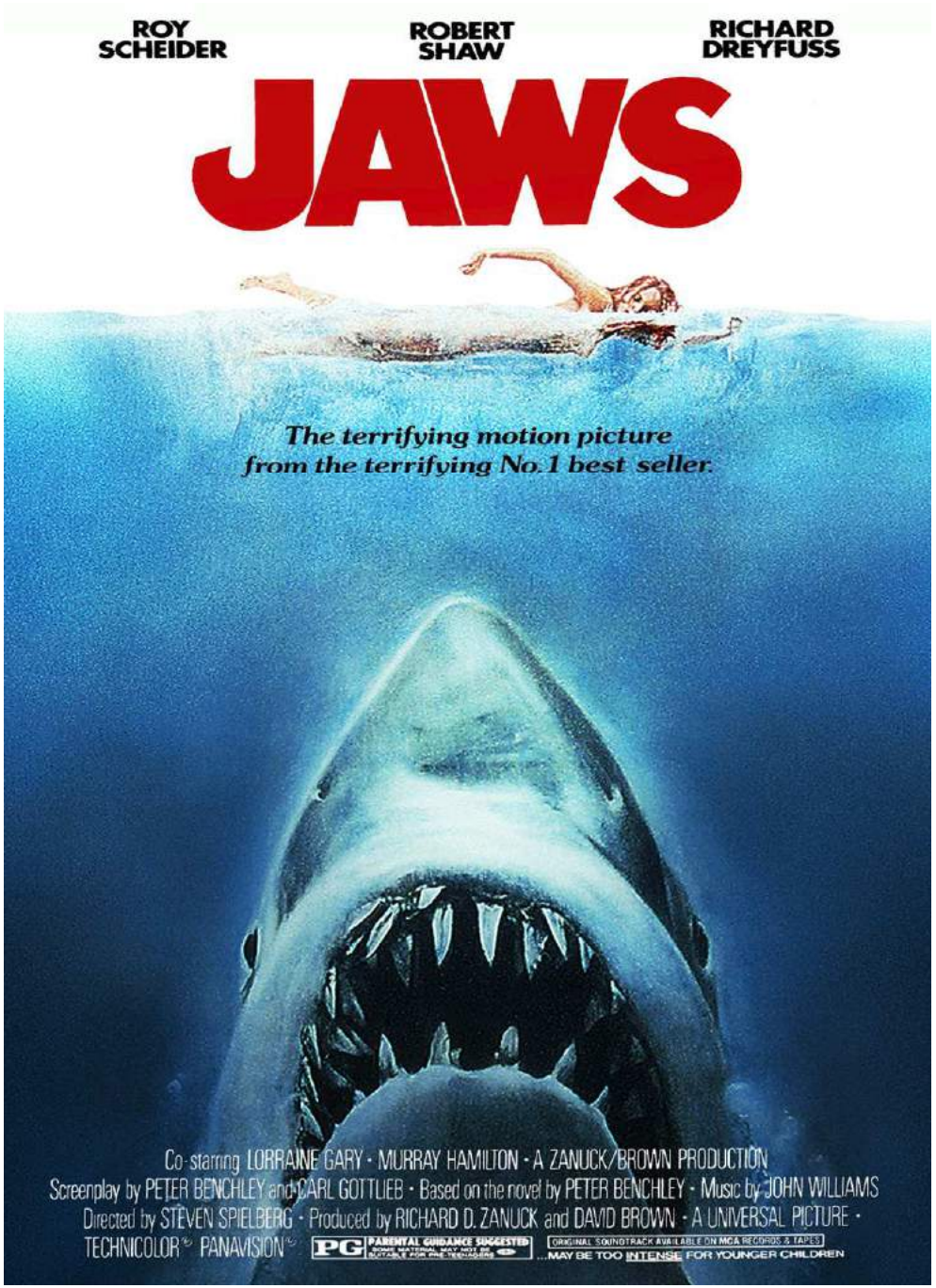
ROY SCHEIDER
ROBERT SHAW
RICHARD DREYFUSS
JAWS
The terrifying motion picture
from the terrifying No. 1 best seller.
Co-starring LORRAINE GARY · MURRAY HAMILTON · A ZANUCK/BROWN PRODUCTION
Screenplay by PETER BENCHLEY and CARL GOTTLIEB · Based on the novel by PETER BENCHLEY · Music by JOHN WILLIAMS
Directed by STEVEN SPIELBERG · Produced by RICHARD D. ZANUCK and DAVID BROWN · A UNIVERSAL PICTURE ·
TECHNICOLOR® PANAVISION®
PG PARENTAL GUIDANCE SUGGESTED
ORIGINAL SOUNDTRACK AVAILABLE ON MCA RECORDS & TAPES
...MAY BE TOO INTENSE FOR YOUNGER CHILDREN

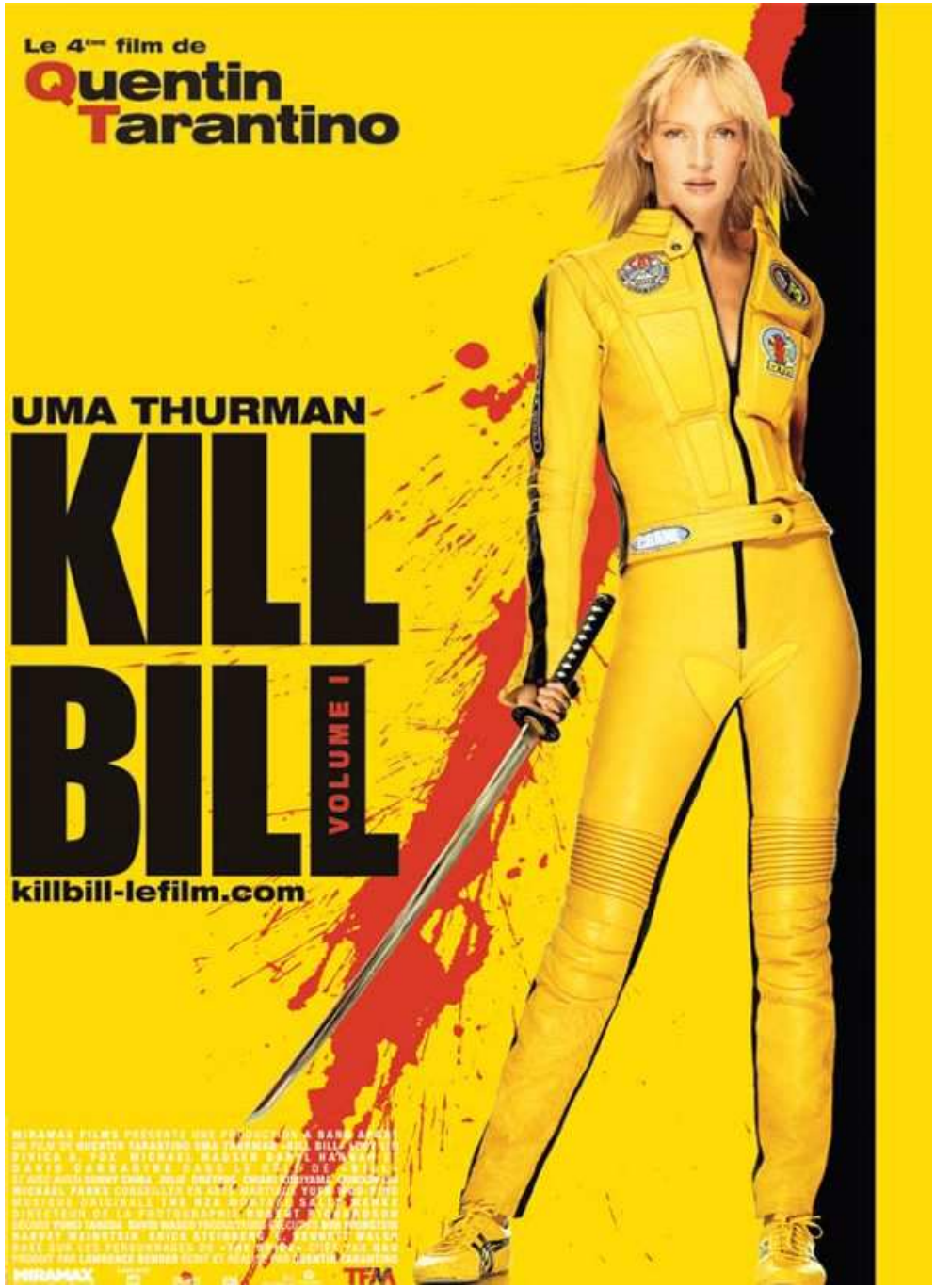
Le 4ème film de
Quentin Tarantino
UMA THURMAN
KILL BILL
VOLUME I
killbill-lefilm.com
MIRAMAX
TFM

COURIR... OU MOURIR
LE LABYRINTHE
D'APRÈS LE BEST-SELLER INTERNATIONAL
#LELABYRINTHE
LE 15 OCTOBRE

ANTHONY
HOPKINS
RYAN
GOSLING
J'ai tué ma femme.
Prouvez-le.
LA FAILLE
www.metrofilms.com

UN FILM DE STEVEN SPIELBERG
tom hanks
il faut sauver le soldat ryan
(saving private ryan)
edward burns matt damon tom sizemore
PARAMOUNT PICTURES UND DREAMWORKS PICTURES PRÄSENTIEREN EINE AMBLIN ENTERTAINMENT PRODUKTION
IN ZUSAMMENARBEIT MIT MUTUAL FILM COMPANY TOM HANKS "SAVING PRIVATE RYAN" EDWARD BURNS MATT DAMON
TOM SIZEMORE BONNIE CURTIS UND ALLISON LYON SEGAN JOHN WILLIAMS JOANNA JOHNSTON
MICHAEL KAHN A.C.E. TOM SANDERS JANUSZ KAMINSKI A.S.C. STEVEN SPIELBERG & IAN BRYCE UND
MARK GORDON & GARY LEVINSOHN ROBERT RODAT
DREAMWORKS PICTURES
www.ufp.de
STEVEN SPIELBERG

JUSTIN TIMBERLAKE
MILA KUNIS
SexeEntreAmis

LE GENRE

Quel était le genre du film ?

Horreur, drame, …

LE THEME

Quel était le thème central ?

Décrivez le en 2/3 mots

LE TWIST

Est-ce qu’il y a eu un grand
Renversement de situation ?

LA FIN

Comment était la fin ? Vous y attendiez vous ?

Happy-end, cliffhanger, …

FAIT MARQUANT

Quel a été le plus grand moment du film

Pour vous ?

RECOMMANDATION

Est-ce que vous recommanderiez
Ce film a un collègue ?

BCE ECB EZB EKT EKP 2001
10
10 EURO

BCE ECB EZB EKT EKP 2001
50
50 EURO

BCE ECB EZB EKT EKP 2001
20
20 EURO

BCE ECB EZB EKT EKP 2001
20
20 EURO

BCE ECB EZB EKT EKP 2001
100
100 EURO

BCE ECB EZB EKT EKP 2001
100
100 EURO

BCE ECB EZB EKT EKP 2001
200
200 EURO
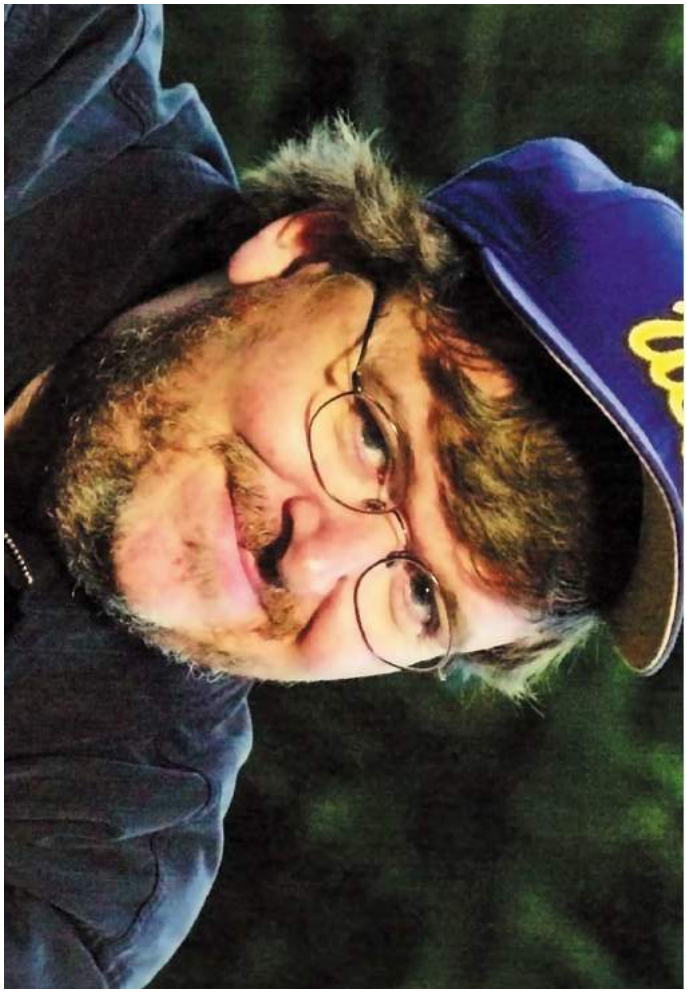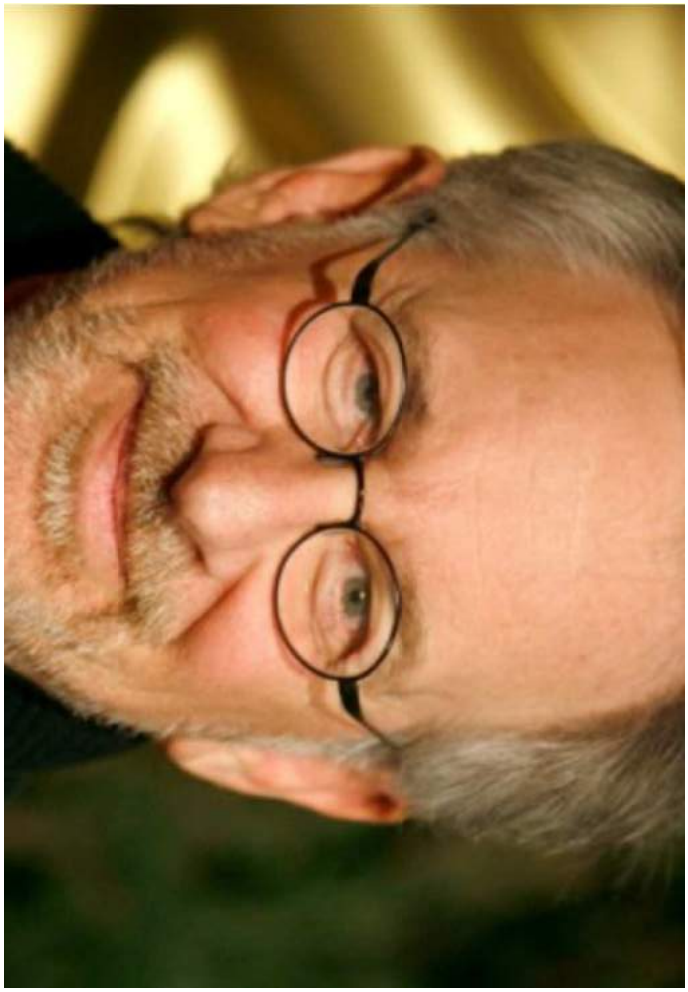
BCE ECB EZB EKT EKP 2001
500
500 EURO